

BURSA İLİ, YILDIRIM İLÇESİ, MOLLAARAP MAHALLESİ,
566 ADA, 4 PARSELE İLİŞKİN

1/5000 ÖLÇEKLİ NAZIM İMAR PLANI DEĞİŞİKLİĞİ

H22D07D

ÖLÇEK: 1/5000

Dosya No:
PİN:

Bursa Büyükşehir Belediye Meclisi'nin
..... tarih ve sayılı kararı
ile onaylanmıştır.

Alınur AKTAŞ
Büyükşehir Belediye Başkanı

LEJAND

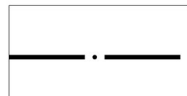

PLAN DEĞİŞİKLİĞİ ONAMA SINIRI



PARK VE YEŞİL ALAN



YAPI YASAKLI ALAN

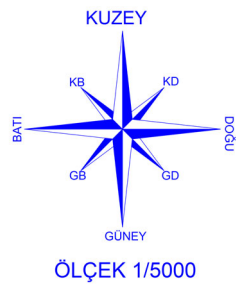

PLAN NOTLARI

- 1/5000 ölçekli Yıldırım Nazım İmar Planı Plan Hükümleri geçerlidir.

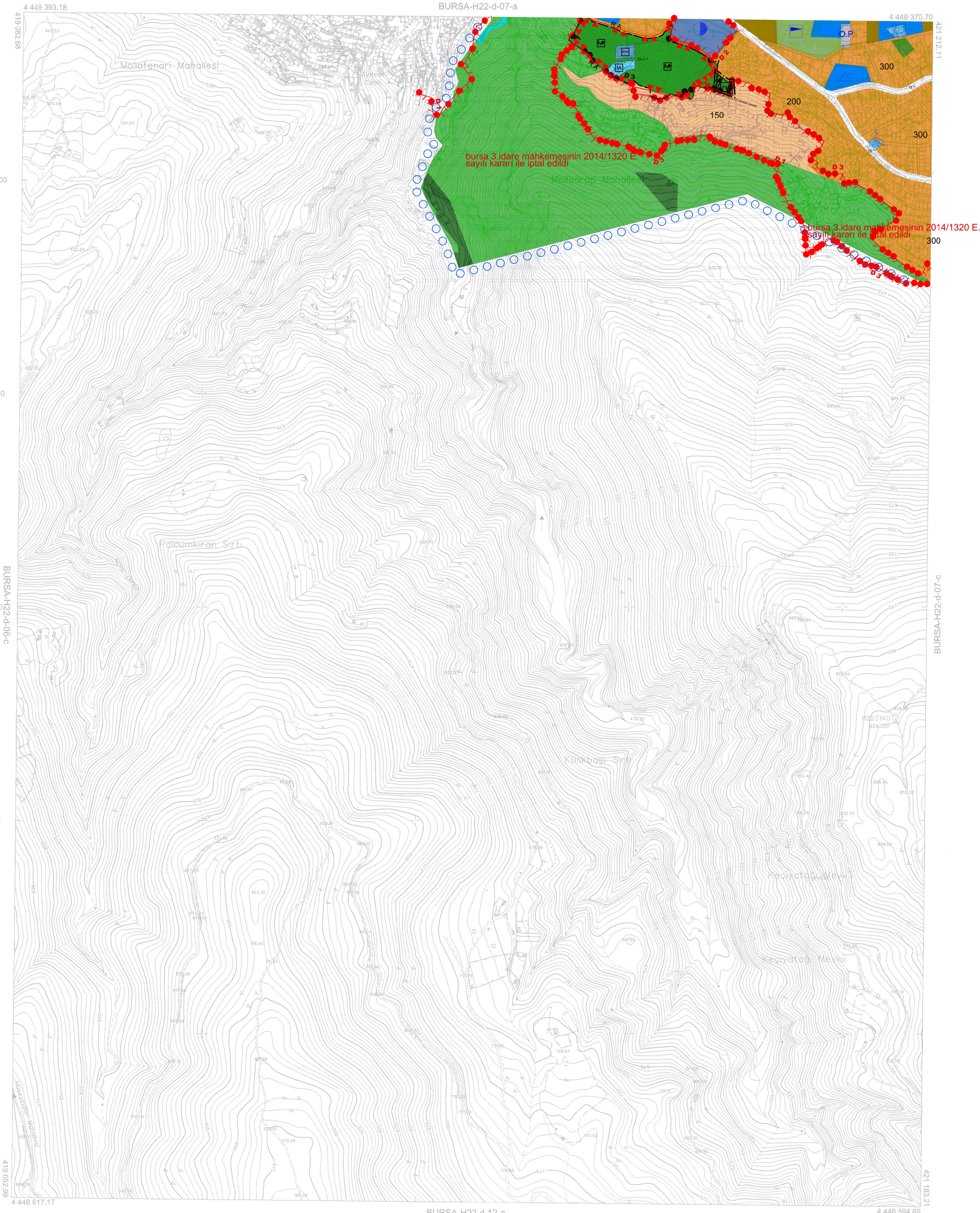

01				22
06	07			
11		D		
16				
21	22	23	24	25

Pafalar bölünmesi, en son güncellenmiş TUTGA ya bağlı 0005 0
epoğunda, GRS80 elipsoidinde, Transversal Mercator (TM)
izdüşümünde ve ITRF96 datarında 15 Temmuz 2005 tarih
ve 23579 sayılı Kararı ile Güneydoğu yönüne doğru, yitirilecek olan
Büyük Ölçekli Harita ve Harita Bilgileri Üretim Yönetmeliği
(BCHHBÜY) göre düzenlenmiş olup, GRS gözlemleri ve
revizyonu ile birleştirilerek, ayrıca Bursa il sınırları içerisinde
oluşturulan Bursa Geotit modeli ile orometrik yükseklikler elde edilmiştir.

Pafalar, Kasım 2016 tarihli 10 cm yer ölçümüne
analitik aysual kazaara göre tutulmuş, 2018 yılı Ağustos
ayında yapılan bölünme ve Eylül 2018 tarihli kontrol
ölçümlerinden sonuçları, Eyalet Yükseklik eğitleri, ana 5 m. dir.
Yapılar saçağı çizimleri ile gösterilmiştir.

YÜKLENİCİ FİRMA
Mesleği Müh. Müh. A.Ş.
Fotomap Harita Danış. A.Ş.

Ayhan Fırat MESCİ
Proje Müdürü

KONTROL

Murat SANCAR
Kontrol Müh.

Murat KARAOĞLU
Harita ve Kam. Şh.Md.Y.

İNCELEME

Mehmet Sait AYIK
Emlak ve İhtilak Daire Başkanı

Güngör GÜLENC
BUSKİ Genel Md.



Alınur AKTAŞ
Büyükşehir Belediye Başkanı

HİZMETE ÖZEL
02/11/2020 TARİH VE 127 SAYILI TALEP İLE YILDIRIM BELEDİYESİ' NE VERİLMİŞTİR.
ÇOĞALTILAMAZ, KOPYALANAMAZ VE ÜÇÜNCÜ KİŞİLERE VERİLEMEZ.
BUSKİ GENEL MÜDÜRLÜĞÜ

1:5000

"Büyük Ölçekli Harita ve Harita Bilgileri Üretim Yönetmeliği" ne uygun olarak fotogrametrik yöntemle üretilen bu haritanın yapımında: